

# REX port ARI

D Charrier AISMT juin 2019

# Interrogatoire Poste de travail

- But du port:
  - Intervention
  - En cas de fuite
- Temps de port:
  - ponctuel, une grande partie du poste
- Contraintes associés:
  - chaleur ( chlore: combinaison étanche)
  - Travail en espace confiné

# Interrogatoire Clinique

- Age
- Asthme
- Cardio
- Pb articulaires: Lombalgies, dorsalgies
- Claustrophobie
- Grossesse ?

# Examen clinique

- De base
- Plus EFR tous les 2 ou 4 ans
- Pas de radiographie sauf EFR perturbé, ou clinique.

# Rex personnel

- 3038 salariés, 306 ayant expo Port ARI un peu sous estimé.
- Peu de CI au port, les raisons médicales les plus fréquentes, parfois limitation en temps du port
  - Claustrophobie
  - Lombalgies
  - Insuffisance cardiaque
  - Asthme avec crises fréquentes
  - Emphysème
  - âge

# Durée de port conseillée en général en INB

- Pour activité modéré, température inférieure à 30 degrés
- Entre 2 heures et 2,5 heures en continu
- Pause 20 mn.
- Pour certains ARI uniquement en intervention ex d'un site CEA.

### Pour des travaux de catégorie 1 :

- Le temps de port maximum sur une journée de travail d'un APVR (masque avec ou sans adduction d'air) est de 4 heures ;
- Le temps de port maximum sur une journée de travail d'un heaume est de 6 heures ;
- Le temps de récupération entre 2 vacations est de 40 à 45 minutes.

### Pour des travaux de catégorie 2 :

- Le temps de port est égal à 75% du temps fixé pour des travaux de catégorie 1
- Le temps de port maximum sur une journée de travail d'un APVR (masque avec ou sans adduction d'air) est de 3 heures ;
- Le temps de port maximum sur une journée de travail d'un heaume est de 4,5 heures ;
- Le temps de récupération entre 2 vacations est de 40 à 45 minutes.

### Pour des travaux de catégorie 3 :

- Le temps de port est égal à 50% du temps fixé pour des travaux de catégorie 1
- Le temps de port maximum sur une journée de travail d'un APVR (masque avec ou sans adduction d'air) est de 2 heures ;
- Le temps de port maximum sur une journée de travail d'un heaume est de 3 heures ;
- Le temps de récupération entre 2 vacations est de 40 à 45 minutes.

# Help!!!!!!!!!!

- Plongeur sous azote de 34 ans, 1,82 cm,68 kgs
- Port ARI demandé
- Interrogatoire: Rien de notable
- Tabac: 4 cigarettes
- Sport: Cross fit , jujutsu brésilien.
- EFR:



	mesure	Theorique
CVF	5,1	5,56
VEMS	3,16	
Tiffeneau	63 %	80
DEM 25/75	2,15	4,79
DP	8,55	9,92

DATE TEST 26/04/19 12:15 BIPS 1.09/ ATS/ERS  
NOM Mm N  
DATE NAISS. 11/09/1984 #ID  
AGE 34 TAILLE cm 183 POIDS Kg 68 SEXE ♂  
PRÉ File N° 288 THÉORIQUE ERS

Courbe DÉBIT-VOLUME & VOLUME-TEMPS  
(\*) DÉBIT (L/s) TEMPS (s)

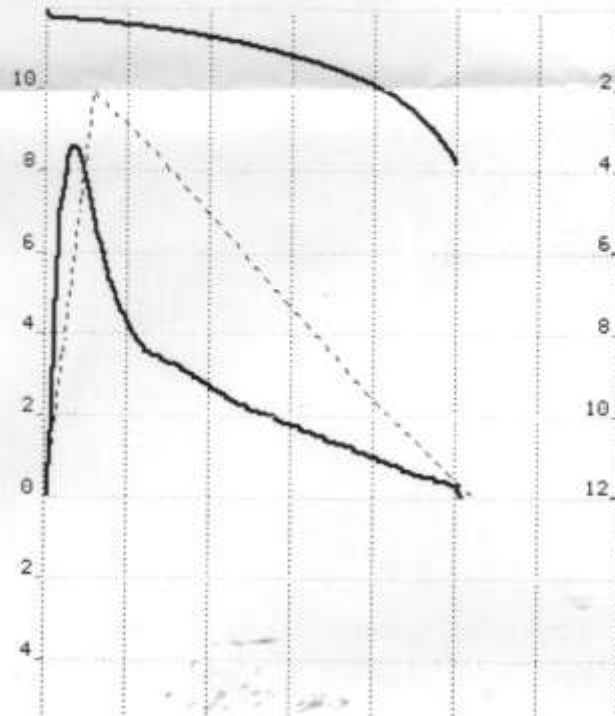

- C'est à vous.....